

アクセス 秋葉原コンベンションホール

〒101-0021 東京都千代田区外神田1丁目18-13  
Tel: 03-5297-0230 HP: <http://www.akibahall.jp/>

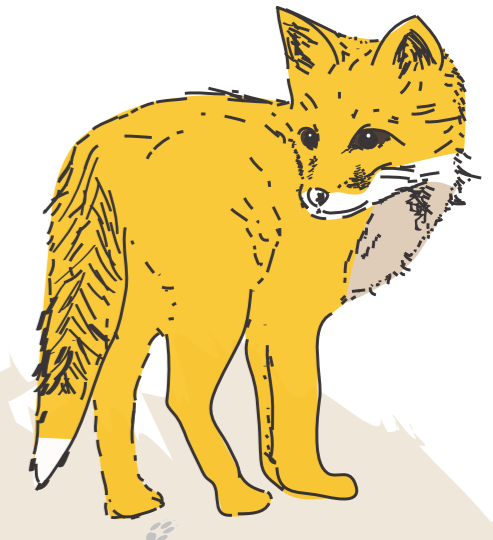
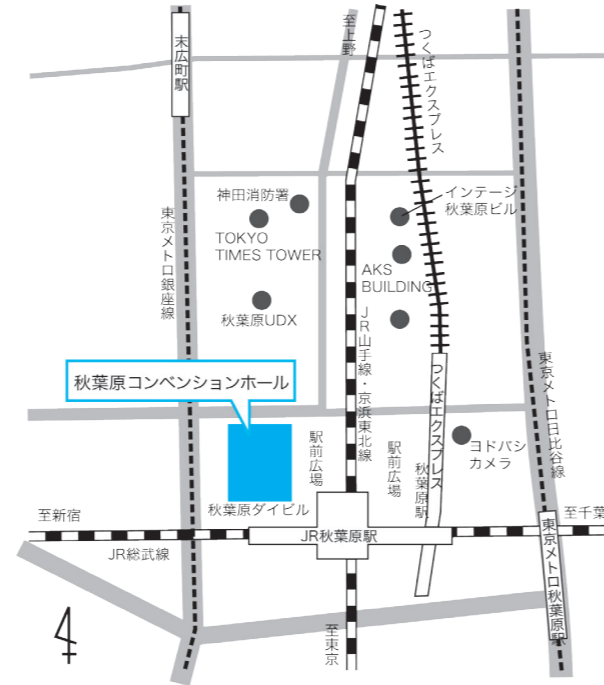
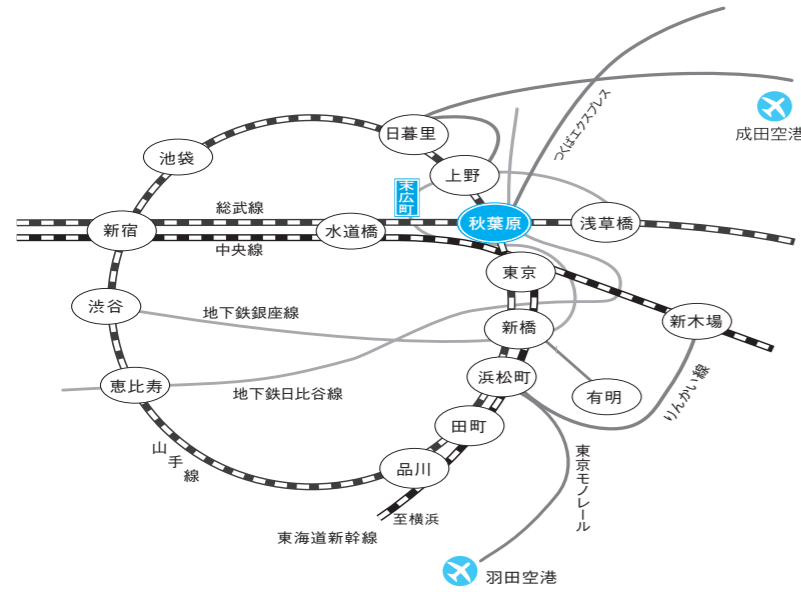

お申し込み・お問い合わせ…

下記申込み欄にご記入後、事務局まで FAX または郵便にてお送りください。  
〒112-0014 東京都文京区関口1-45-15-104  
一般社団法人 日本ヘルスケア歯科学会事務局  
FAX: 03-3260-4906 TEL: 03-5227-3716  
<http://www.healthcare.gr.jp/>

参加費	会員	非会員
歯科医師	12,000 円	15,000 円
その他	5,000 円	8,000 円
懇親会	4,500 円	

9月20日までに登録申込をした学生・研修医は無料。  
※従来の準会員は、準会員制度の廃止に伴い、非会員扱いとなります。なお、コデンタルスタッフ正会員の年会費は3,000円です。

お知らせ・ご注意

- ・お申し込み FAX 受理後、事務局より振り込み案内をお届けします。振り込み手数料はご負担ください。
- ・事前にキャンセルされた場合は、手数料を差し引いた参加費を返金します。但し9月末日以降の場合は、ご返金できませんので、ご了承ください。

参加申し込み Fax. 03-3260-4906

参加を申し込みます (Flyer 5-31)      ヘルスケアミーティング 2015 参加申し込み

フリガナ	会員番号	フリガナ	会員番号
ご氏名	<input type="checkbox"/> 会員歯科医師 <input type="checkbox"/> 会員その他 <input type="checkbox"/> 懇親会 <input type="checkbox"/> 非会員歯科医師 <input type="checkbox"/> 非会員その他	ご氏名	<input type="checkbox"/> 会員歯科医師 <input type="checkbox"/> 会員その他 <input type="checkbox"/> 懇親会 <input type="checkbox"/> 非会員歯科医師 <input type="checkbox"/> 非会員その他
フリガナ	会員番号	フリガナ	会員番号
ご氏名	<input type="checkbox"/> 会員歯科医師 <input type="checkbox"/> 会員その他 <input type="checkbox"/> 懇親会 <input type="checkbox"/> 非会員歯科医師 <input type="checkbox"/> 非会員その他	ご氏名	<input type="checkbox"/> 会員歯科医師 <input type="checkbox"/> 会員その他 <input type="checkbox"/> 懇親会 <input type="checkbox"/> 非会員歯科医師 <input type="checkbox"/> 非会員その他
勤務先・診療所名		住所 〒	電話番号 - - FAX 番号 - -

ヘルスケアミーティング 2015  
「臨床の振りかえり」  
2015年10月11・12日(日・月祝)  
秋葉原コンベンションホール

Day 1 ■ 10月11日(日) 13:00~17:10

## 臨床を振りかえる (1日目企画趣旨)

座長: 田中 正大 / 藤木 省三

### Part 1・・・「一症例を振りかえる」

六つの診療所から、歯科衛生士と歯科医師がそれぞれ3名ずつ登場します。一つの症例を題材にして、どのような記録をとったのか、どのように経過したのか、結果はどうなったのか、そこから何を学び次に生かされたかを振りかえります。

### Part 2・・・「医院を振りかえる」

二つの医院に代表してもらって、子供のう蝕予防と成人の歯周病のメンテナンスを振りかえります。振りかえるのは、単にどれだけう蝕を予防できたかだけではなく、自院におけるう蝕や歯周病の罹患率や分布、メンテナンスが果たしてうまくできているのかも振りかえてみなければわかりません。そこから問題点を見つけ出し改善してきた様子を発表してもらいます。



15:10~17:10

### Part 2 自分の医院を振りかえる & Part 3・・・ディスカッション

#### てらだ歯科クリニック (寺田昌平・兵庫県姫路市)

1. 来院履歴を用いたメンテナンス状況
2. 初診時およびメンテナンス実施における dft と DMFT
3. 1, 2 から得られた結果のフィードバック実践事例

#### 宇田川歯科医院 (宇田川義朗・東京都江戸川区)

1. 医院システムの振りかえり
2. データからの振りかえり
3. 症例を通したメンテナンスの振りかえり
4. 今後の宇田川歯科医院の進むべく方向



### Part 3・・・ディスカッション

発表では語りきれなかった日々の臨床の核心が聞ける機会となるでしょう。

この1日目のミーティングの目的は、他の歯科衛生士、歯科医師の症例をただ半日見て勉強することではありません。1日目を体験することで自らの医院、臨床を「自分自身で」振りかえてみようかな、と考えるきっかけにさせていただくことが本当の狙いです。

ヘルスケア歯科学会会員の診療所であればカルテ、X線写真、口腔内写真や歯周組織検査、リスク評価などの様々な記録が程度の差こそあれレセコン、ウイステリア、デンタルX、その他のデータベースに蓄積されているはずですが、ただ、蓄積するだけでは何も起こりません。データをどう活用し、振りかえることができるのか、今足りないものは何で、これからどうすればいいのか、振りかえるということそのものの意義や面白さに気づく機会にしたいと考えています。

13:00~15:10

### Part 1 一症例を振りかえる 全国各地のヘルスケアグループから

浪越 建男 (浪越歯科医院・香川県三豊市) / 有松 稔見 (ありまつ矯正歯科医院・福岡県北九州市) / 中本 知之 (西すずらん台歯科クリニック・兵庫県神戸市) / 志摩 裕美 (歯科衛生士・おおい歯科・大阪府岸和田市) / 堀 祐子 (歯科衛生士・さいとう歯科室・北海道札幌市) / 仲村 麻衣子 (歯科衛生士・武内歯科医院・東京都日野市)

Day 2 ■ 10月12日(月祝) 9:30~16:00

## 臨床の振りかえり (2日目企画趣旨)

「痛い」、「かめない」など、主訴の解決を求められている場合には、その主訴の解決が、患者さんの最優先の利益です。もちろん、口腔衛生状態の悪いまま補綴処置をしたのではかえって問題を起こします。そもそも口腔衛生状態の悪いままでは、まともな処置もできませんから、医療の観点からは優先順位をつけるのは簡単ではありません。それでも主訴を解決することは、患者さんにとっては、さしあたりの明確なゴールです。『いやいや、悪くなってからの治療では、治療を繰り返すだけです』と予防ケアとメンテナンスの大切さを説明します。そして定期的な通院が始まります。まだ自覚症状のない初期う蝕や初期中程度の歯周炎について、検査、リスクアセスメントを行い、適切な治療と継続的なメンテナンス

スを実施していくのですが、では、お尋ねします。『ほんとうに、それは患者さんの利益になっていますか?』治療後の長期経過やメンテナンスが適切だったか、改善すべきことはないか、患者さんの利益になっているか、「臨床の振りかえり」とは、日々の臨床記録をもとにして評価していく作業です。特定の症例をとり上げるのではなく、来院した患者さんのすべての記録をもとにして、症例の位置づけを明らかにしていくことで、より客観性が高まります。つまり私たちが実践してきていることが、本当に患者さんの利益になっているか、それを明らかにしていくプロジェクトのスタートが今年のヘルスケアミーティングです。



9:30~

「ひとりでは日本の歯科医療を変えることはできない、ヘルスケアの会員がリードして変えていこう」

杉山 精一



10:00~10:45 基調講演

多施設臨床研究の意義

「日本ヘルスケア歯科学会が日本の歯科医療を変えていく」

豊島 義博



11:00~11:45

「日本ヘルスケア歯科学会の調査研究の成果を振りかえる」

田中 正大



13:00~13:30

「知りたいことを知るツール ウイステリア New Ver.5.0 の実際」

藤木 省三

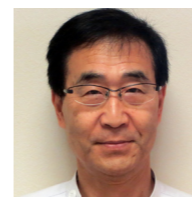

13:30~14:10

「自分の診療所のメンテナンスの成績を知る」

岡 恒雄

14:30~16:00 パネルディスカッション

## 「臨床成績が歯科医療を変える」

コーディネーター 杉山 精一 / 豊島 義博

社会環境や有病率・重症度の変化、学問・技術の進歩に応じた変化を求められている。その根拠となるのは、臨床研究である。

パネル1 三辺 正人教授 神奈川歯科大学歯周病学分野 歯周病学会での事例報告、その成果、問題点

パネル2 有田 憲司教授 大阪歯科大学小児歯科学講座 小児歯科学会での事例報告、その成果、問題点

パネル3 桃井 保子教授 鶴見大学歯学部 保存修復学講座 日本歯科保存学会う蝕治療ガイドライン作成プロセスから

ディカッション

- ・日本ヘルスケア歯科学会のこれまでの取り組みの意義・問題点
- ・開業医の臨床研究実施の問題点、それをどう乗り越えるか?
- ・日々の臨床記録の積み重ねで歯科医療を変えることができるか?



## ポスター発表募集

掲載日時: 2015年10月11~12日(月祝), 12日午後表彰予定

ポスター発表は、会員の皆さんが自由に日常の成果を発表できる貴重な場所です。今年は、あなたの気づきをたくさんの会員と共有してください。多数のご応募をお待ちしています。

### 1. テーマ

①「症例発表」、②「自由テーマ」

①、②のいずれかを選択してください。いずれのテーマも本会の活動に沿った内容であれば詳細は問いません。今年のメインテーマ「臨床の振りかえり」についての発表も歓迎します。

### 2. 参加資格

当会正会員診療所および個人単位

発表者は発表当日必ず出席ください。(10月12日【月祝】午後)

### 3. 発表方法

前回同様、ポスター展示のみとします(口演はありません)。

1) ポスターの作製について

ポスターのサイズ

最大 W900 × H2100mm

最小で模造紙大 W728 × H1030mm

診療所名、発表者はこのスペースに含みます。

掲示はポスターのみとします。机の用意はありません。ポスター下の床に物品やパンフレットを展示することは禁じます。

2) 事前抄録について

プログラム用事前抄録(400字程度)を提出してください。

### 4. 表彰

最優秀賞1, 優秀賞1, 審査員特別賞2, 敢闘賞数名, 参加者による投票および審査員による選考のうえ授与。

締め切り: 2015年7月25日(土)

ご質問、お問い合わせは下記までお願いします。

e-mail: masaki@okamotoshika.jp (岡本昌樹)